Flächennutzungsplan Gemeinde Langenpreising

Die Genehmigung des Flächennutzungsplans i.d.F. vom 01.08.1995 wurde mit Bescheid des Landratsamtes Erding vom 04.11.1996, SG-52, erteilt (gez. Kreisbaumeister Willdorff, Erding, den 28.11.1996). Die Bekanntmachung des Flächennutzungsplans mit integriertem Landschaftsplan gemäß § 6 Abs. 5 BauGB erfolgte am 15.11.1996.

Die vorliegende, digitalisierte Planfassung entspricht den Darstellungen des rechtswirksamen Flächennutzungsplans. Ergänzt wurden diese um die in der Zwischenzeit erfolgten, 1. - 5. Flächennutzungsplanänderungen sowie um nachrichtliche Übernahmen von Maßnahmen, die auf anderem Wege, so z.B. im Rahmen von Planfeststellungsverfahren, Rechtskraft erlangt haben.

Der rechtswirksame Flächennutzungsplan mit integriertem Landschaftsplan in der Fassung vom 01.08.1995 wird durch den vorliegenden Plan (6. Flächennutzungsplan-Änderung) in der Fassung vom 07.06.2005 ersetzt.

Der Plan wurde auf der digitalen Flurkarte des Bayerischen Landesvermessungsamtes, Stand 2003 aufgebaut.

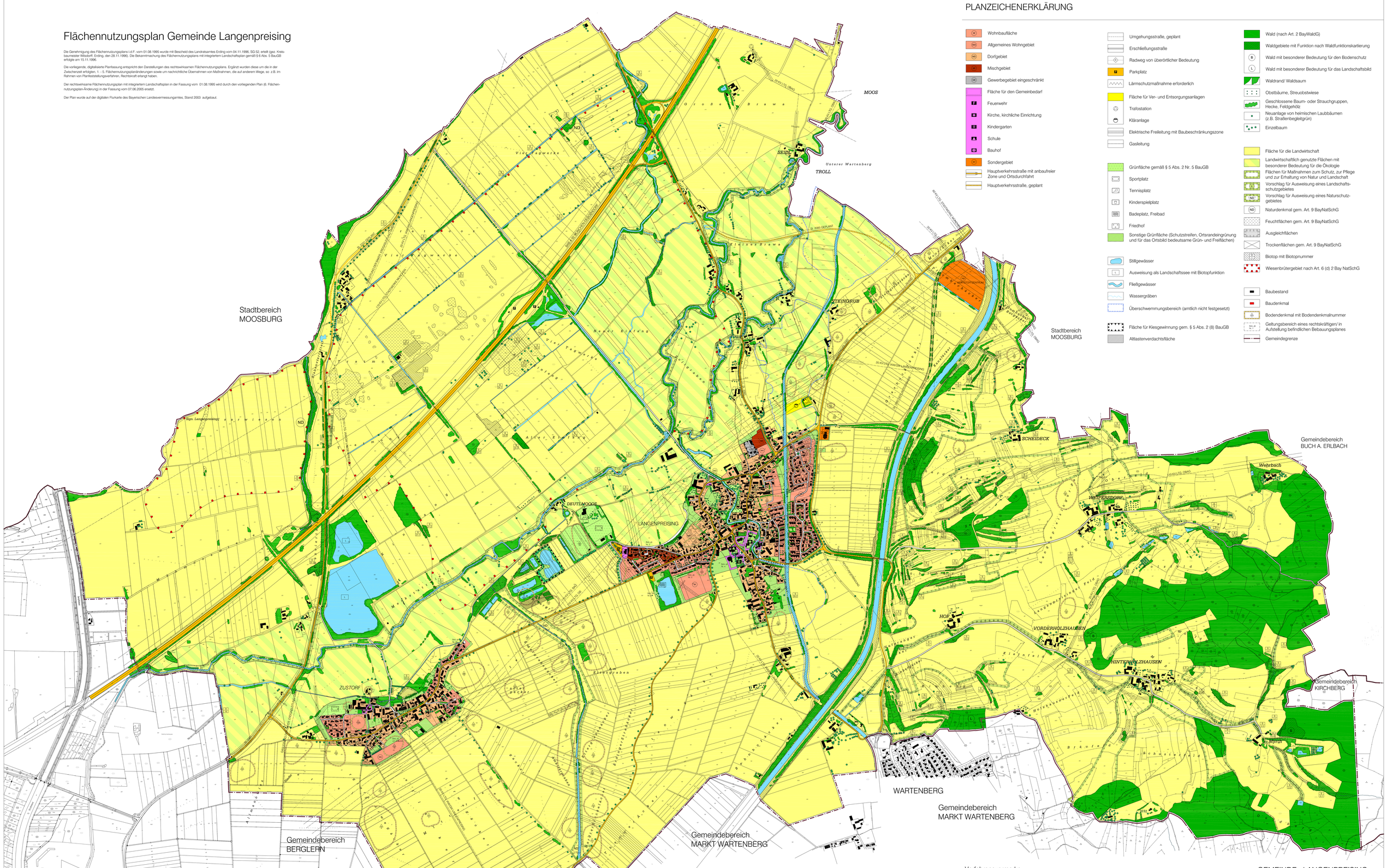
Stadtbereich MOOSBURG
Gemeindebereich BERGLERN
Gemeindebereich MARKT WARTENBERG
WARTENBERG
Gemeindebereich MARKT WARTENBERG
Gemeindebereich BUCH A. ERLBACH
Gemeindebereich KIRCHBERG
Stadtbereich MOOSBURG
MOOS
SEIDL
TROLL
STEINGRUB
SCHEIDECK
LANGENPREISING
DEUTLMOOS
ZUSTORF
WEITERSDORF
VORDERHOLZHAUSEN
HINTERHOLZHAUSEN
Wehrbach
Große Brawa
Kleine Brawa
Neuer Bürgerpark
Alter Bürgerpark
Viehtaugwerke
Eisenbahnstrecke München-Landshut-Regensburg
Staatsstraße 2084 Moosburg-Langenpreising
Kreisstraße ED 17 Langenpreising-Wartenberg
Kreisstraße ED 16 Langenpreising-Zustorf
Gemeindeverbindungsstraße Langenpreising-Wartenberg
Gemeindeverbindungsstraße Langenpreising-Zustorf
Gemeindeverbindungsstraße Langenpreising-Weitersdorf
Gemeindeverbindungsstraße Langenpreising-Steingrub
Gemeindeverbindungsstraße Langenpreising-Scheideck
Gemeindeverbindungsstraße Langenpreising-Deutlmoos
Gemeindeverbindungsstraße Langenpreising-Seidl
Gemeindeverbindungsstraße Langenpreising-Hofham
Gemeindeverbindungsstraße Langenpreising-Vorderholzhausen
Gemeindeverbindungsstraße Langenpreising-Hinterholzhausen
Gemeindeverbindungsstraße Langenpreising-Wehrbach
Gemeindeverbindungsstraße Langenpreising-Zustorf
Gemeindeverbindungsstraße Langenpreising-Wartenberg
Gemeindeverbindungsstraße Langenpreising-Moos
Gemeindeverbindungsstraße Langenpreising-Moos
Gemeindeverbindungsstraße Langenpreising-Moos